

LUFTBILD / BESTAND

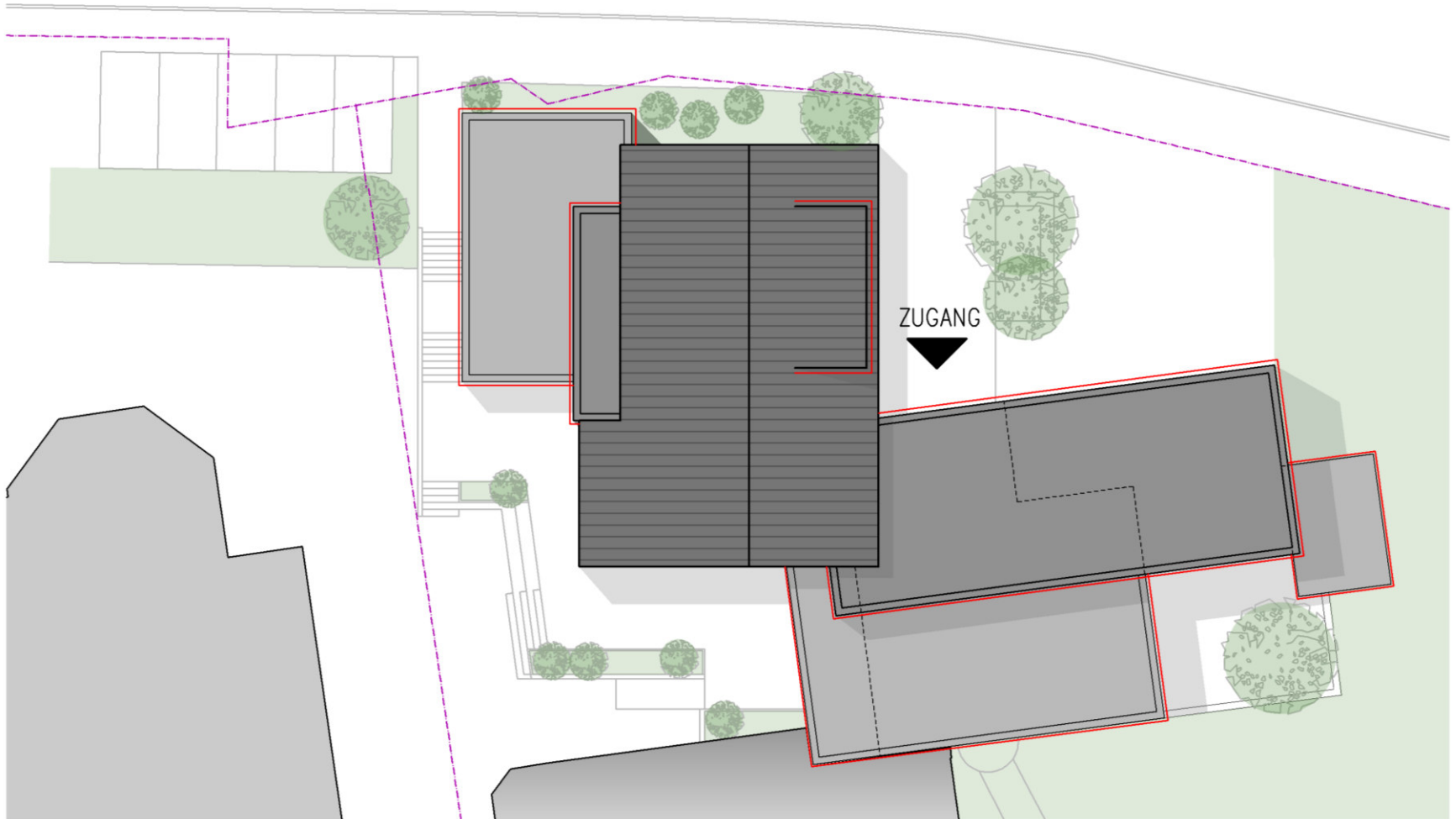



LAGEPLAN



- Umbau im Bestand > ökologisch und wirtschaftlich Nachhaltig!
 - Umbau und energetische Sanierung in einem Zuge!
 - Höhere Zuschüsse? Bessere Finanzierbarkeit!
 - Keine unnötigen weitere kurzfristigen „Reperaturkosten“
 - Barrierefreie Erschließung (außer DG)!
 - Kurze Wege / Erreichbarkeiten der Räumlichkeiten
 - „Harmonische Abrundung“ Aufwertung des Bestandsgebäudes!
- Übergangslösung notwendig (Altes Rathaus / Container)

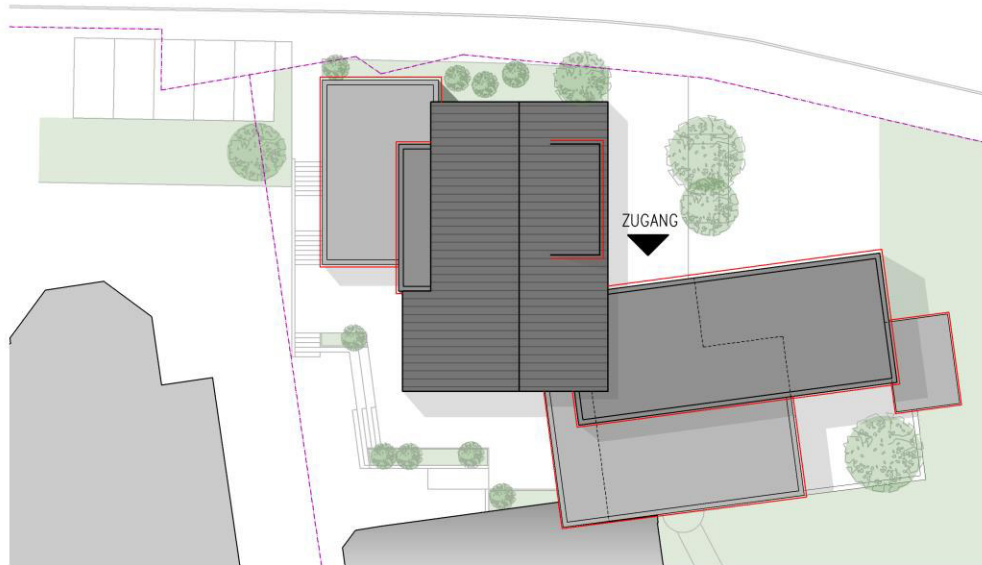

HUBER
architekten + ingenieure PartGmbH
axel HUBER
beratender ingenieur, m.sc. bauing
sändweg 2/2
74821 mosbach-diedesheim
fon : 06265 96 30 60

jochim HUBER
freier architekt dipl.-ing. (fn)
karl-von-goebel-str. 12
74842 billigheim
fon : 06265 92 70 78

martin HUBER
freier architekt dipl.-ing. (fn)
industriestraße 1
74869 schwarzach
fon : 06265 92 62 80

info@huber-architektur.net

ENTWURF

Bauvorhaben
Erweiterung Grundschule
Züttlingen

Bauherr
Stadt Möckmühl
Hauptstraße 23
74219 Möckmühl

Bauort
Grundschule Züttlingen
Jahnstraße 5
74219 Möckmühl-Züttlingen

Projekt-Nr. 25-106 JH/MS 10.11.2025
M 1: 250



LAGEPLAN



HUBER
architekten + ingenieure PartGmbH
axel HUBER
beratender ingenieur, m.sc. bauing
sandweg 2/2
74821 mosbach-diedesheim
fon : 06261 96 30 60

joachim HUBER
freier architekt dipl.-ing (th)
karl-von-goebel-str. 12
74842 blilghem
fon : 06265 92 70 78

martin HUBER
freier architekt dipl.-ing (th)
industriestraße 1
74869 schwarzach
fon : 06262 92 62 70

info@huber-architektur.net

ENTWURF

Bauvorhaben
Erweiterung Grundschule
Züttlingen

Bauherr
Stadt Möckmühl
Hauptstraße 23
74219 Möckmühl

Bauort
Grundschule Züttlingen
Jahnstraße 5
74219 Möckmühl-Züttlingen

Projekt-Nr.: 25-106 JHMS 11112025
M 1 200



GRUNDRISS EG

BAUHERR: STADT MÖCKMÜHL / ARCHITEKT: HUBER ARCHITEKTEN UND INGENIEURE PARTGMBB

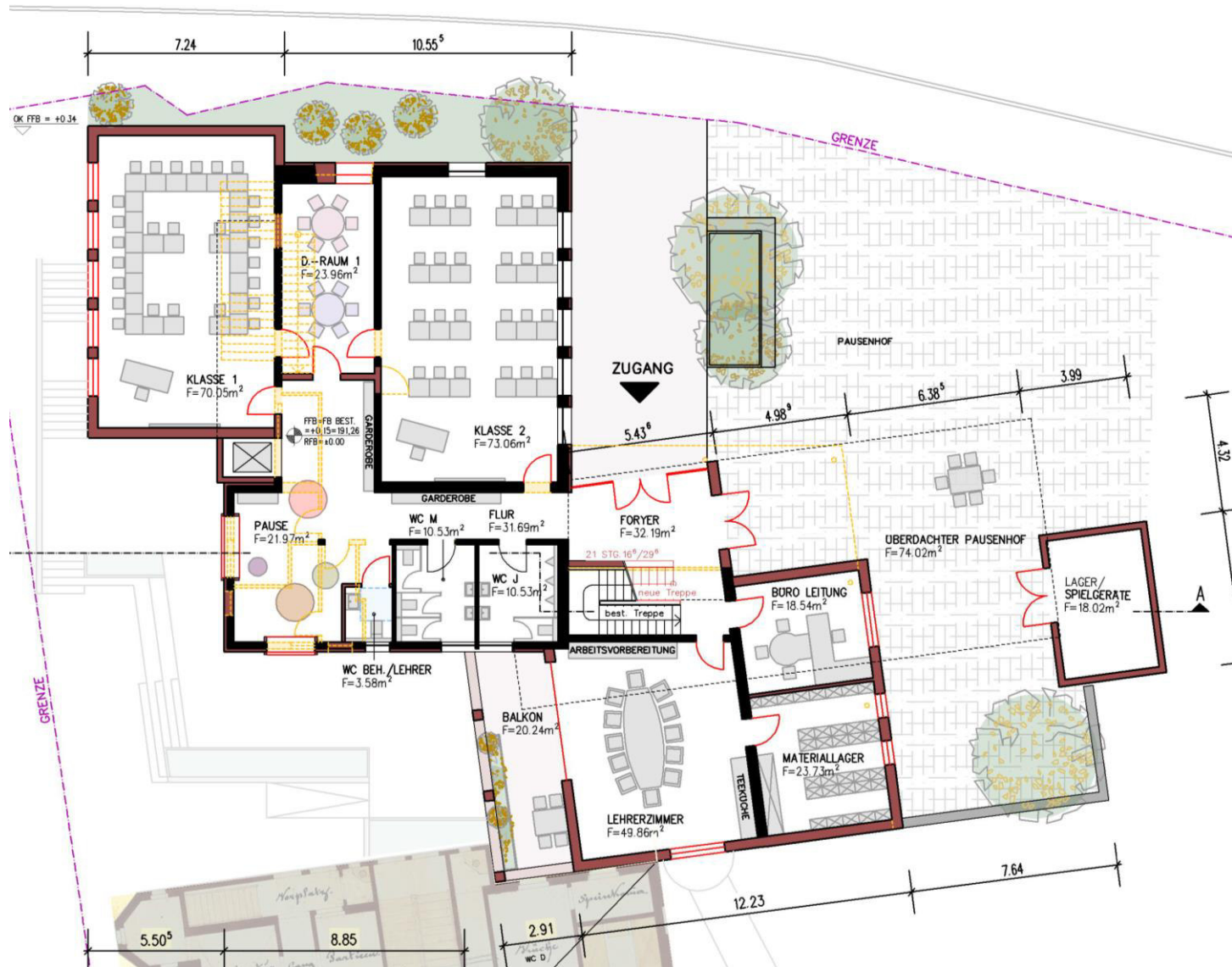

GRUNDRISS EG



HUBER
architekten + ingenieure PartGmbH
axel HUBER
beratender ingenieur, m.sc bauing
sandweg 2/2
74821 mosbach-diedesheim
fon : 06261 96 30 60

joachim HUBER
freier architekt dipl.-ing. (fh)
karl-von-goebel-str. 12
74842 billigheim
fon : 06265 92 70 78

martin HUBER
freier architekt dipl.-ing. (fh)
industriestraße 1
74869 schwarzach
fon : 06262 92 62 70

info@huber-architektur.net

ENTWURF

Bauvorhaben
Erweiterung Grundschule
Züttlingen

Bauherr
Stadt Möckmühl
Hauptstraße 23
74219 Möckmühl

Bauort
Grundschule Züttlingen
Jahnstraße 5
74219 Möckmühl-Züttlingen

Projekt-Nr: 25-106 JHMS 1112025
M 1 200



GRUNDRISS OG

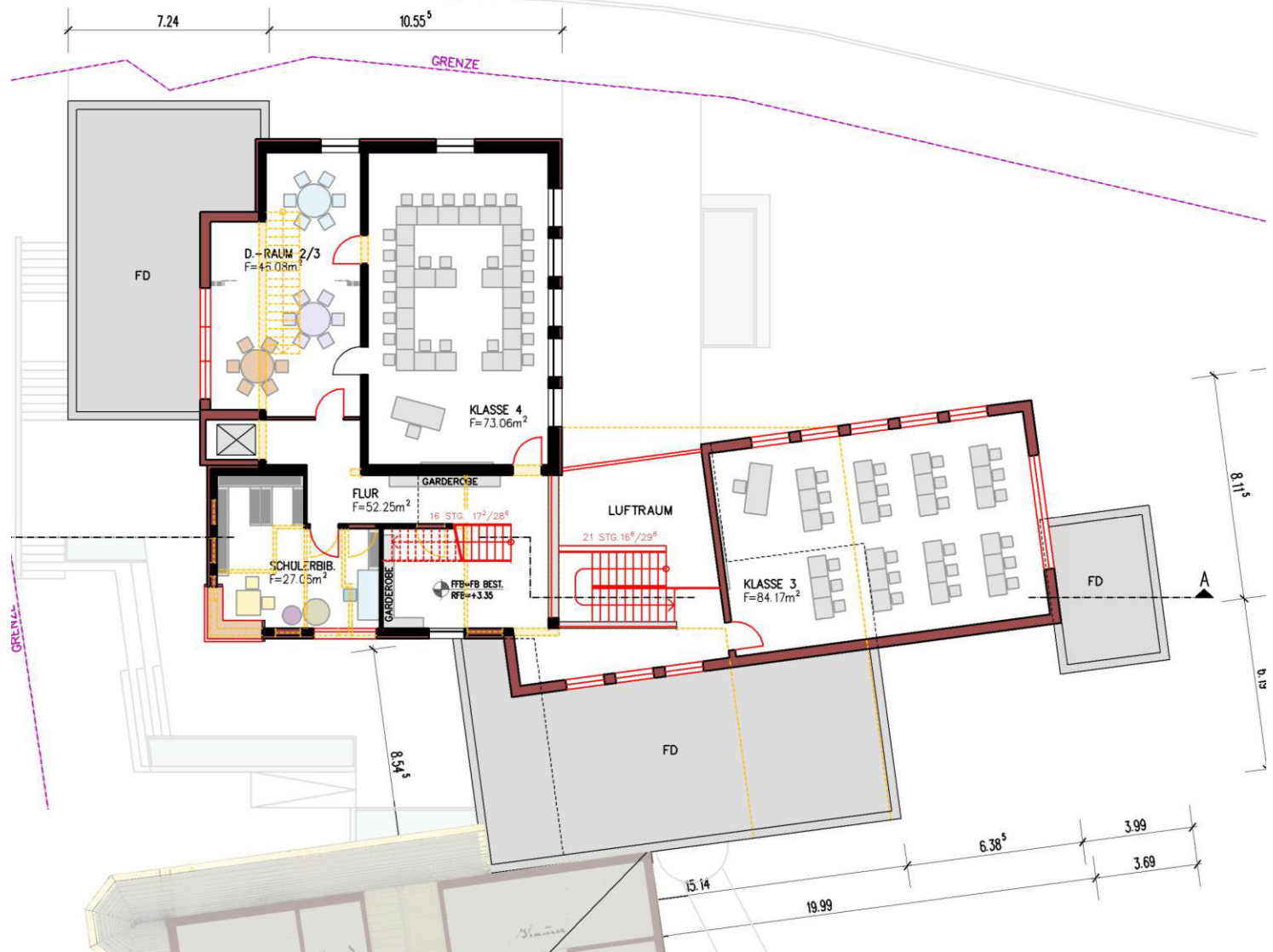

GRUNDRISS OG

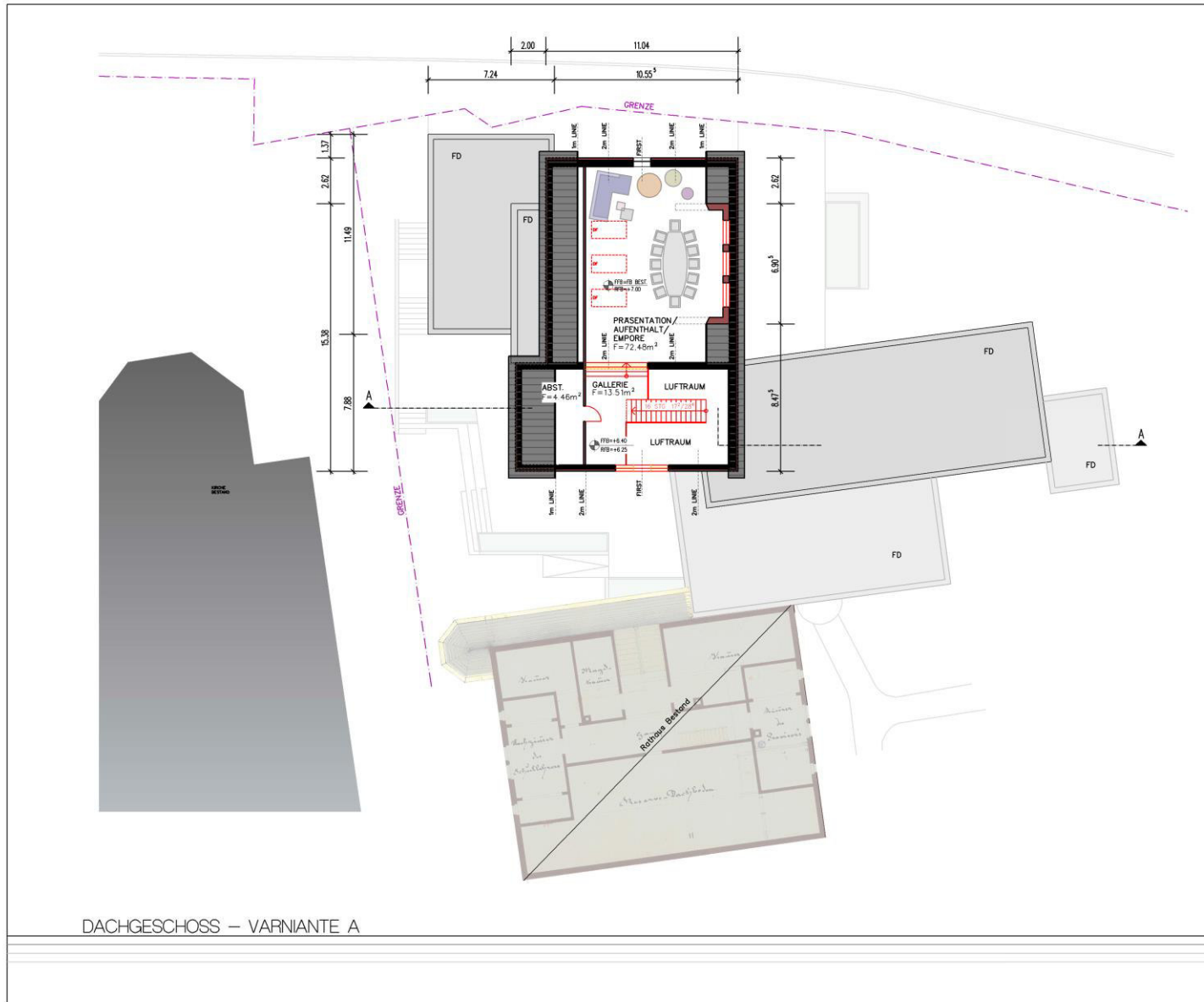

DACHGESCHOSS – VARNIANTE A

HUBER
architekten + ingenieure PartGmbH
axel HUBER
beratender ingenieur, m.sc bauing
sandweg 2/2
74821 mocsbach-diedesheim
fon : 06261 96 30 60

joachim HUBER
freier architekt dipl.-ing. (fh)
karl-von-goebel-str. 12
74842 billigheim
fon : 06265 92 70 78

martin HUBER
freier architekt dipl.-ing. (fh)
industriestraße 1
74869 schwarzach
fon : 06262 92 62 70

info@huber-architektur.net



ENTWURF

Bauvorhaben
Erweiterung Grundschule
Züttlingen

Bauherr
Stadt Möckmühl
Hauptstraße 23
74219 Möckmühl

Bauort
Grundschule Züttlingen
Jahnstraße 5
74219 Möckmühl-Züttlingen

Projekt-Nr. 25-106 JH/MS 11/12025
M 1 : 200



GRUNDRISS DG

BAUHERR: STADT MÖCKMÜHL / ARCHITEKT: HUBER ARCHITEKTEN UND INGENIEURE PARTGMBB

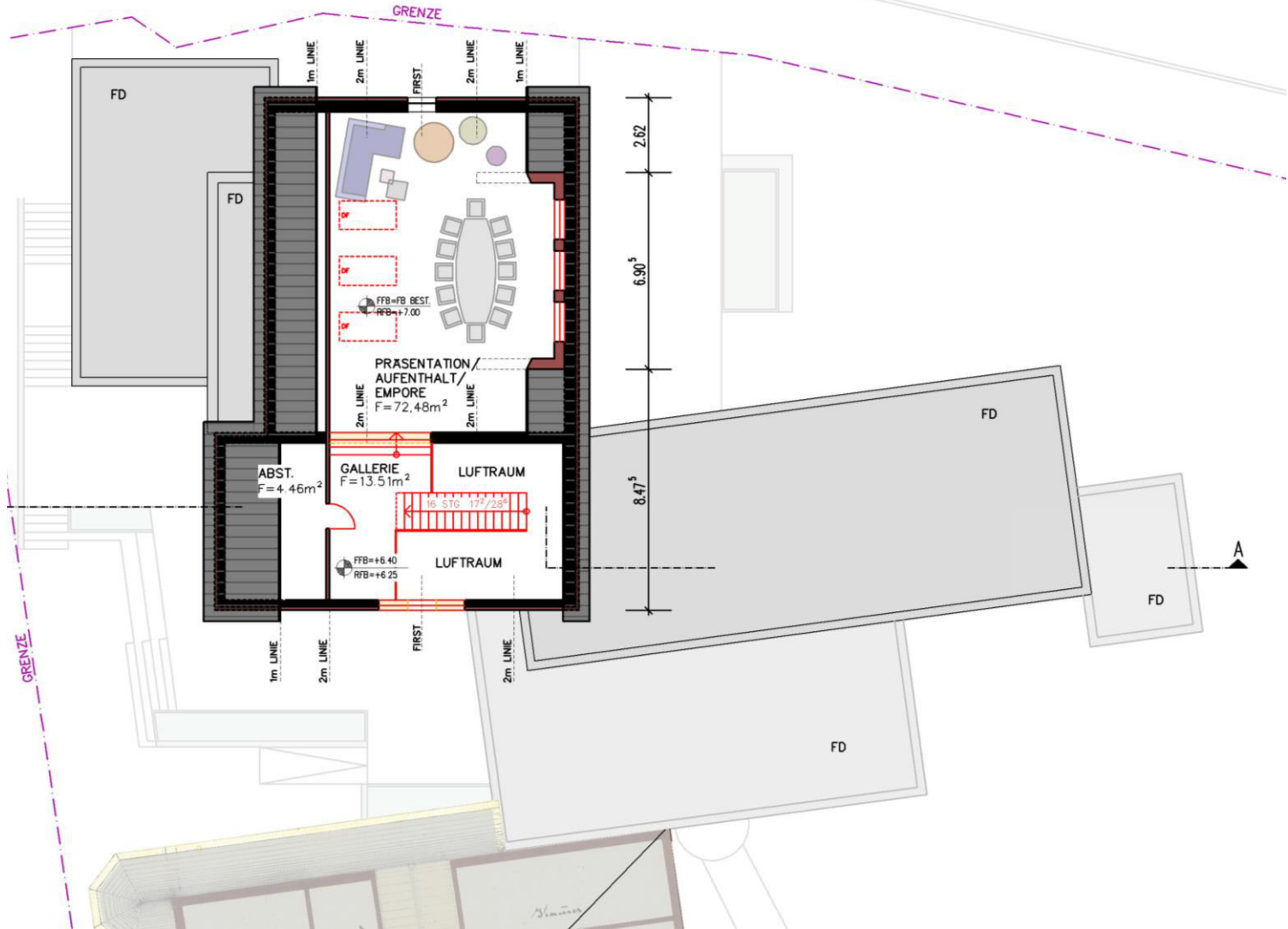

GRUNDRISS DG



HUBER
architekten + ingenieure PartGmbH
axel HUBER
beratender ingenieur, m.sc. bauing.
sandweg 2/2
74821 mosbach-diedesheim
fon : 06261 96 30 60

joachim HUBER
freier architekt dipl.-ing. (fh)
karl-von-goebel-str. 12
74842 billigheim
fon : 06265 92 70 78

martin HUBER
freier architekt dipl.-ing. (fh)
industriestraße 1
74869 schwarzach
fon : 06262 92 62 70

info@huber-architektur.net



ENTWURF

Bauvorhaben
Erweiterung Grundschule
Züttlingen

Bauherr
Stadt Möckmühl
Hauptstraße 23
74219 Möckmühl

Bauort
Grundschule Züttlingen
Jahnstraße 5
74219 Möckmühl-Züttlingen

Projekt-Nr.: 25-106 J/HMS 11/12025
M 1 200



GRUNDRISS UG

BAUHERR: STADT MÖCKMÜHL / ARCHITEKT: HUBER ARCHITEKTEN UND INGENIEURE PARTGMBB

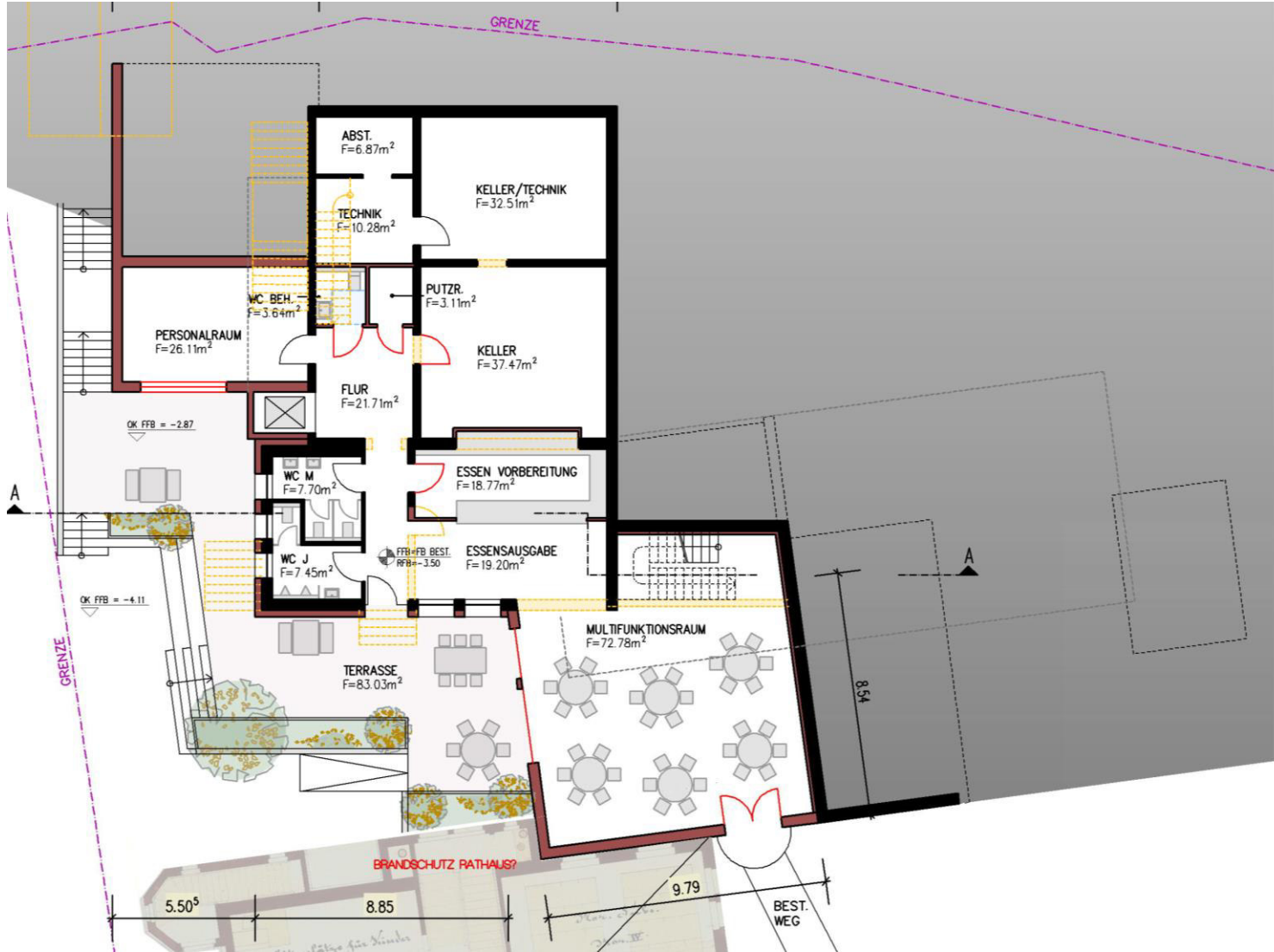

GRUNDRISS UG

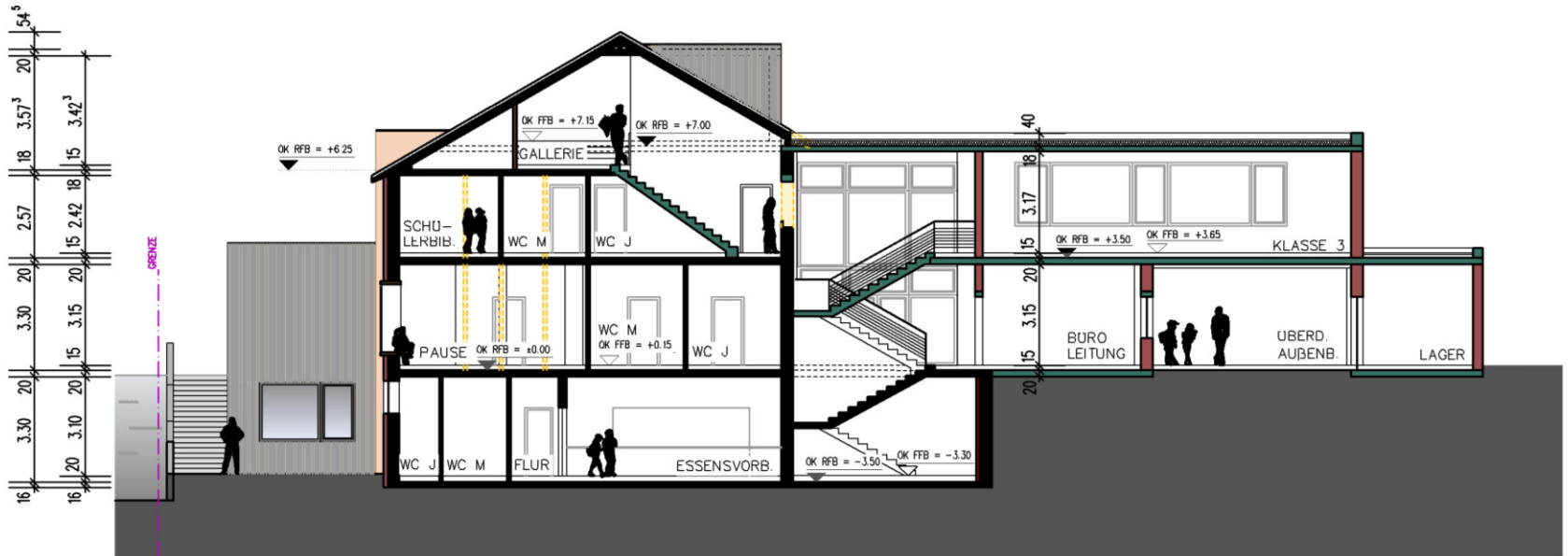

SCHNITT



OSTANSICHT



NORDANSICHT