

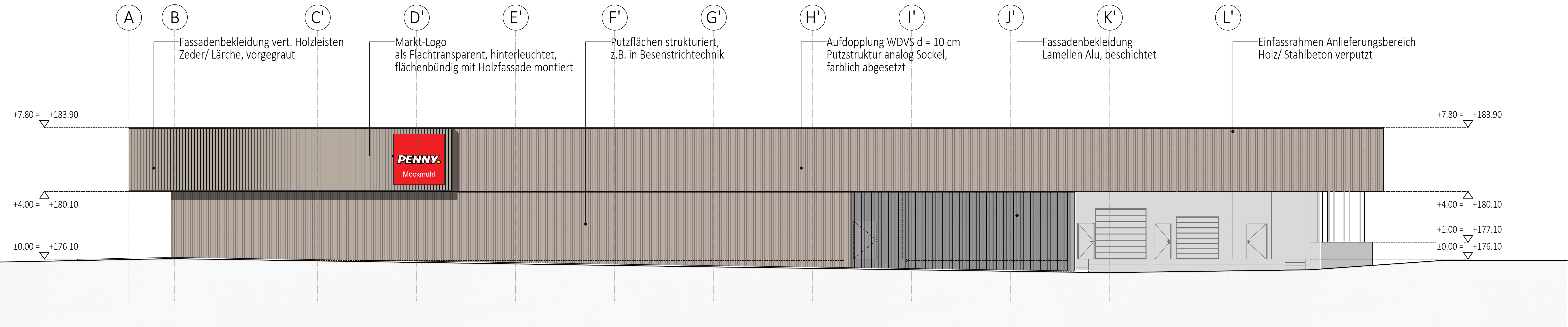

ANSICHT NORDWEST

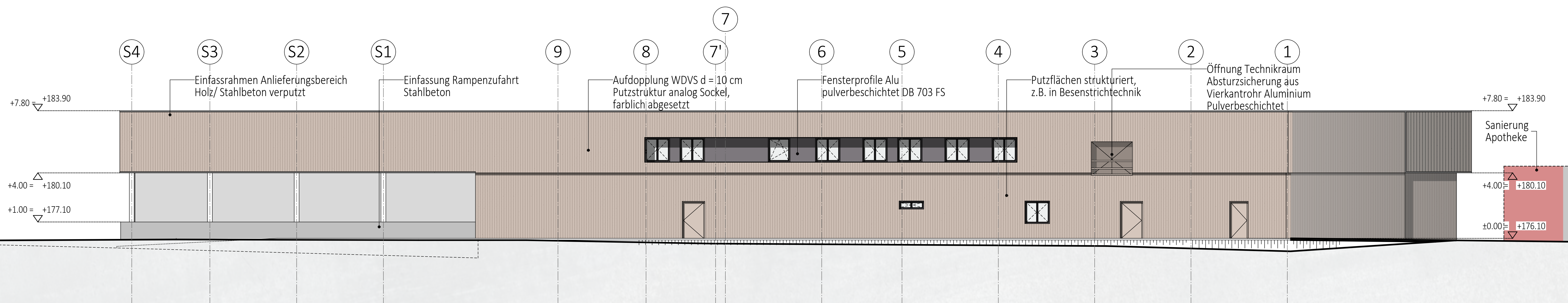

ANSICHT SÜDWEST



ANSICHT OST

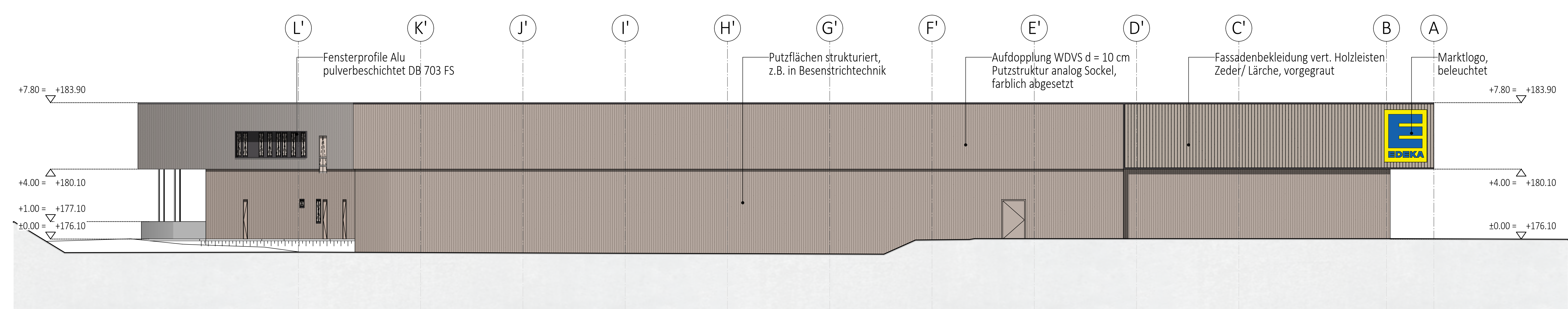

ANSICHT NORDOST

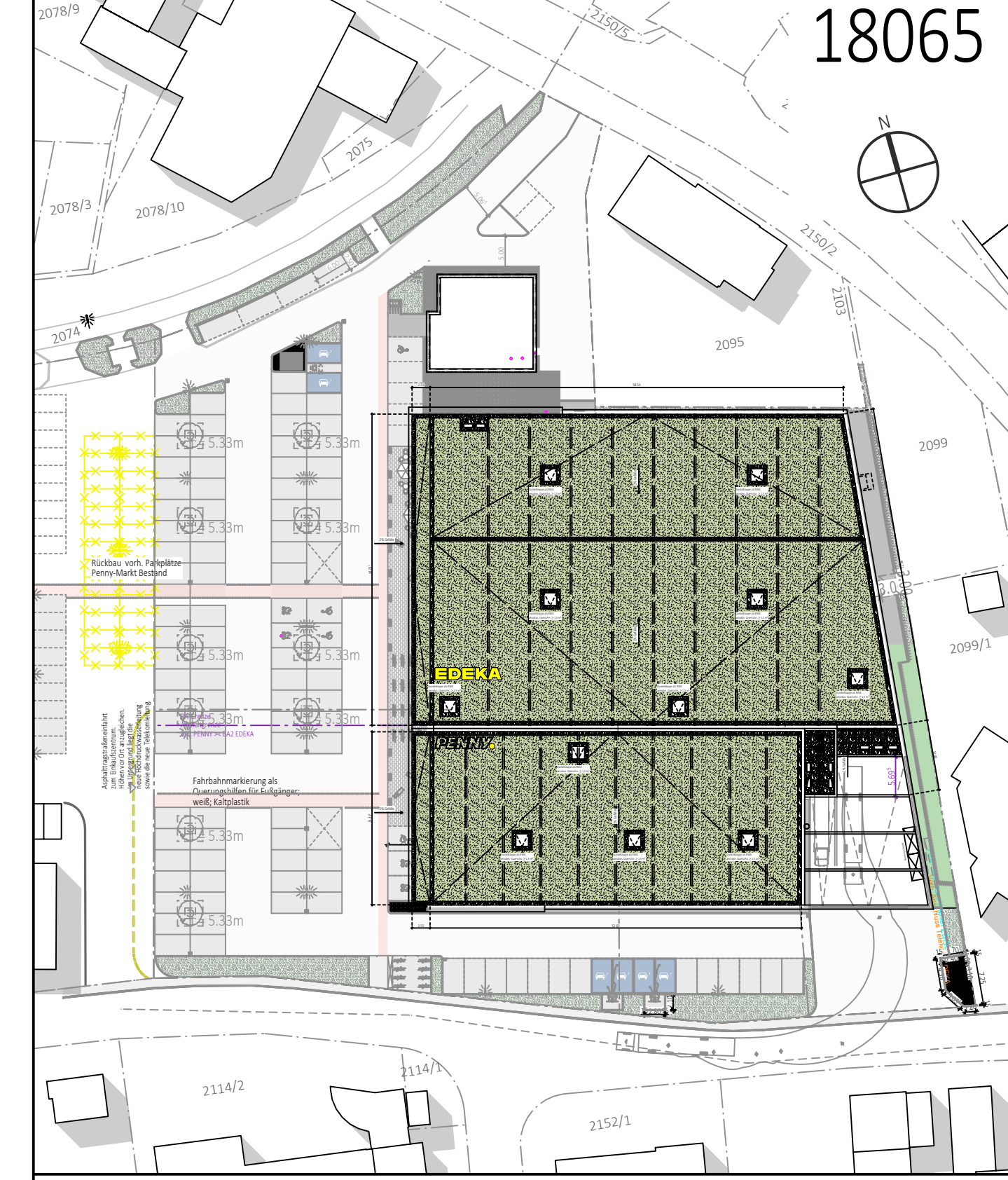

PFLANZSCHIEBE MIT 1,5x1,5m ALS PFLANZGRUBE T + ca. 5,30m
 LADEPLATZ ELEKTROAUTO
 FUSSGÄNGER
 GRUNDSTÜCKSGRENZE
 FAHRGASSE ASPHALTBAUWEISE
 STELLPLATZ VERBUND STEINPLASTER ANTRHAZIT
 BEGRÜNNUNG ROOFDECKE
 BETONPLASTER GRAU 10/20/8 GRAU MICROKASE
 BETONSTENPLATTEN 30x30x4, MITTEN BOULEVARD
 HOCHBORSTEN 1,2/1,5/2,0 (H= 10), HOHENVERSPRUNG 10CM
 TIEFBORSTEN 6/30 BOW: 1,2/3,0 (TR)

HÖHENBEZUG: +/0,00 = 176,10m ü.NN

HEINRICH+STEINHARDT
ARCHITEKTEN

VORHABEN- UND ERSCHLIESSUNGSPLAN ZUM B-PLAN
"Einzelhandel PENNY und EDEKA im Waagener Tal"

PROJEKT:	18065	BLATT:	4.11b
OBJEKT:	NEUBAU EZH PENNY UND EDEKA IM WAAGENER TAL 74219 MÖCKMÜHL		
BAUHERR:	PENNY MARKT GMBH AM AUTOBAHNZUBRINGEN 10 76709 KRONAU		
BAUTEIL:	ANSICHTEN		
GRÖSSE:	841/1189	M:	1:250
BEARB:	TGK	GEZ:	CGO
DATUM:	20.01.2025		

BAUHERR:	ARCHITEKT:
----------	------------

