

Schnitt A-A

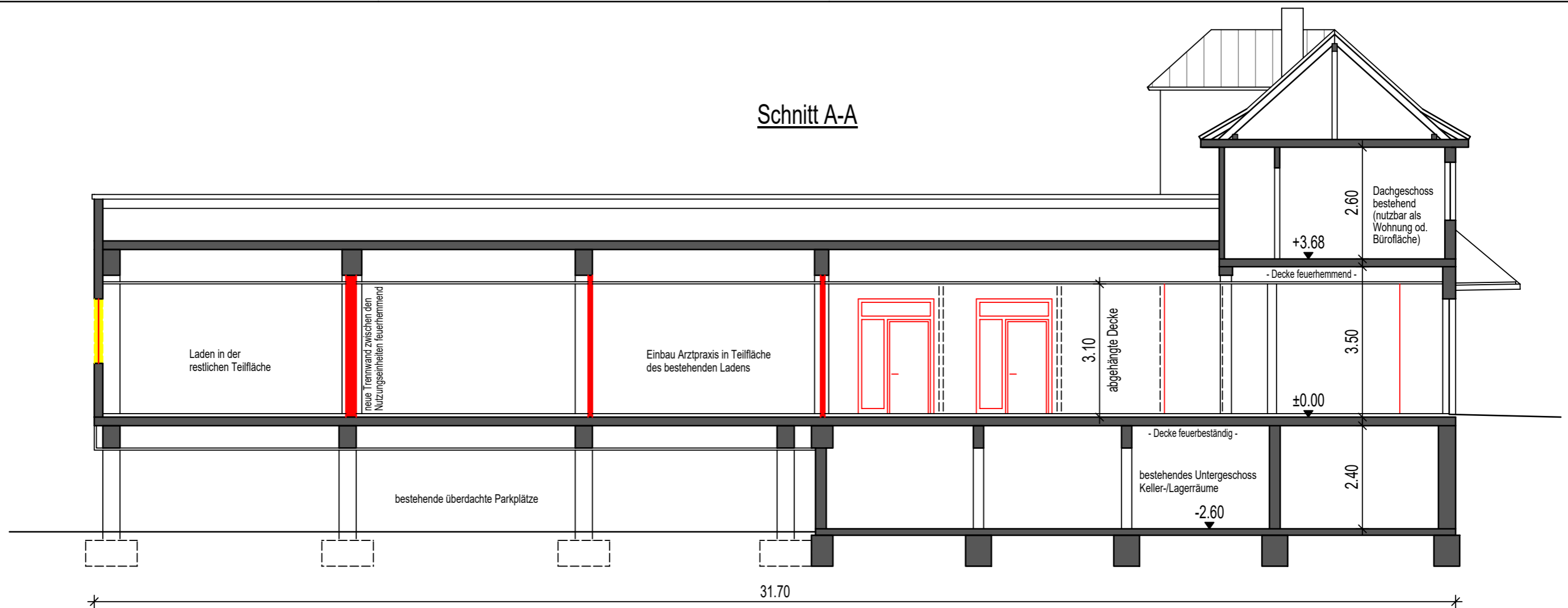

Einbau einer Arztpraxis auf einer Teilfläche des ehemaligen Ladens im Gebäude Züttlinger Str. 8 in 74219 Möckmühl

Bauherrschaft:
Stadt Möckmühl
Hauptstr. 23
74219 Möckmühl

Schnitte - M. 1:100

GEFERTIGT: 08.05.2025

ARCHITEKTURBÜRO
WINDMÜLLER
 Ute Windmüller, Dipl. Ing. (FH), Freie Architektin
 Kirchfeldstr. 6 74249 Jagsthausen
 Tel. 07943-587 - info@windmueller-architektur.de

Schnitt B-B

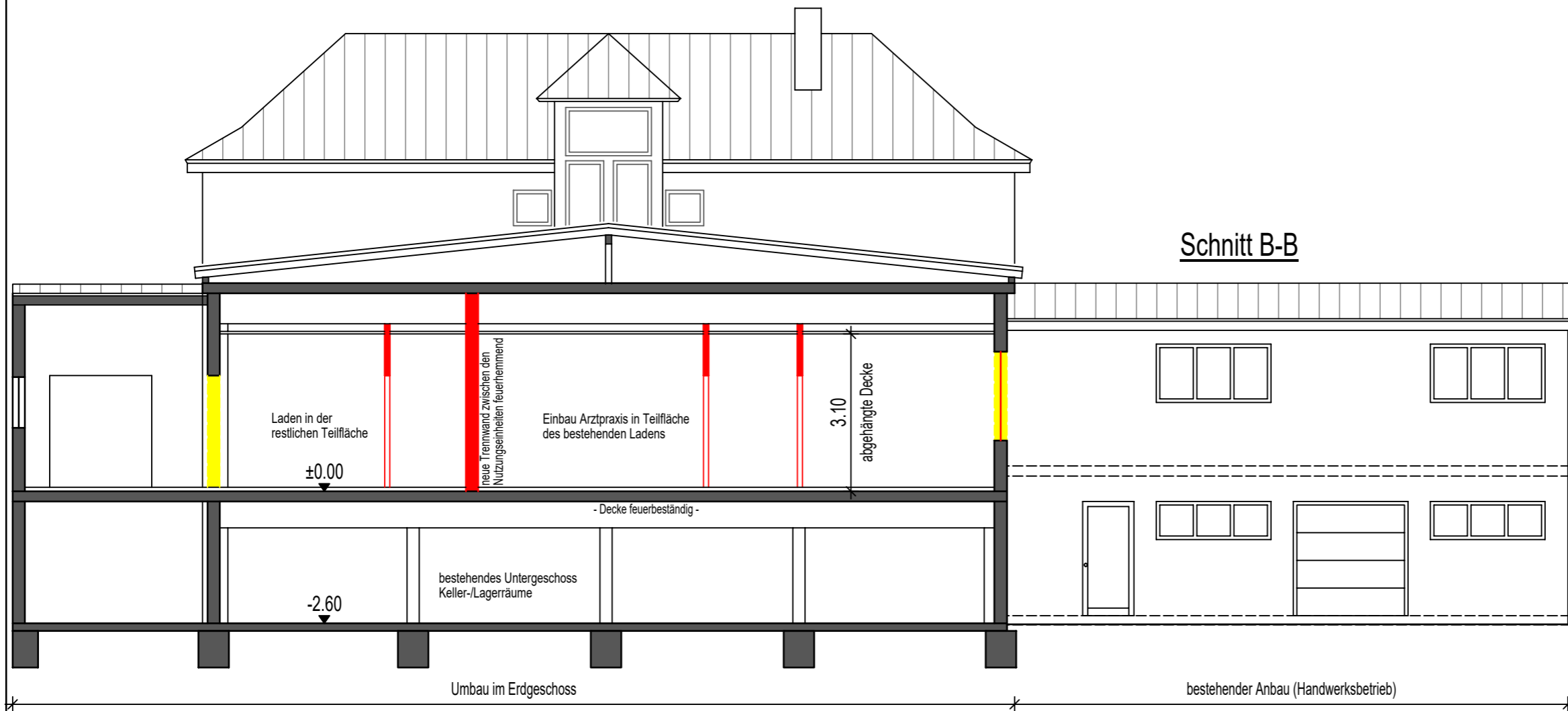

Umbau im Erdgeschoss

bestehender Anbau (Handwerksbetrieb)