

ANSICHT SÜDOST

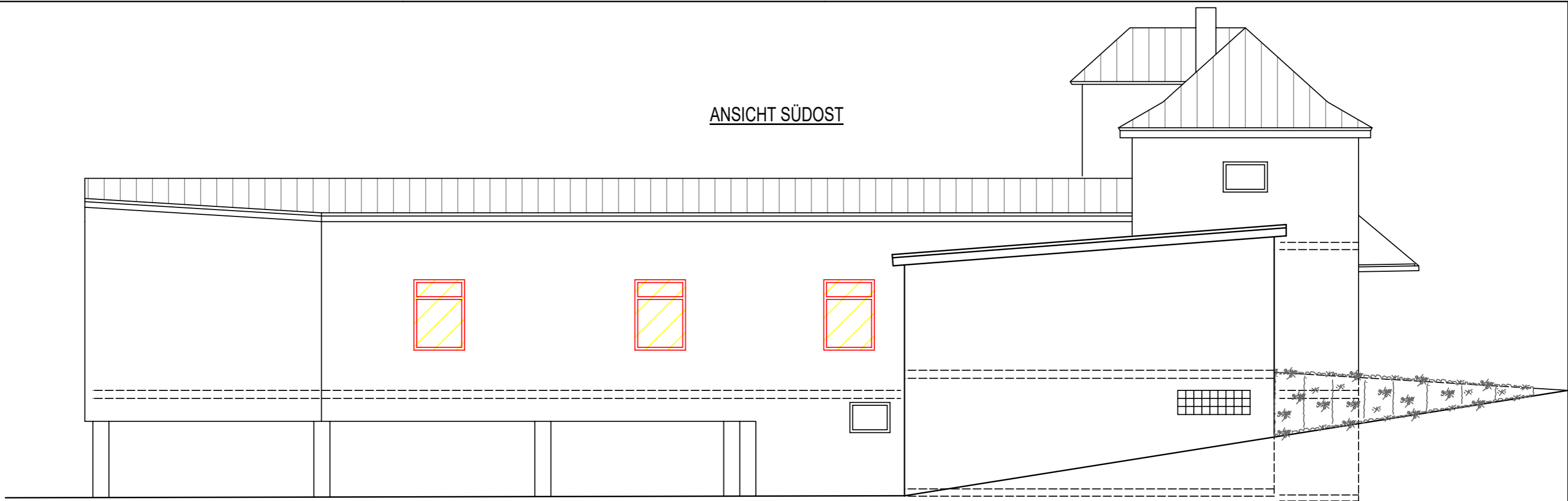

ANSICHT SÜDWEST

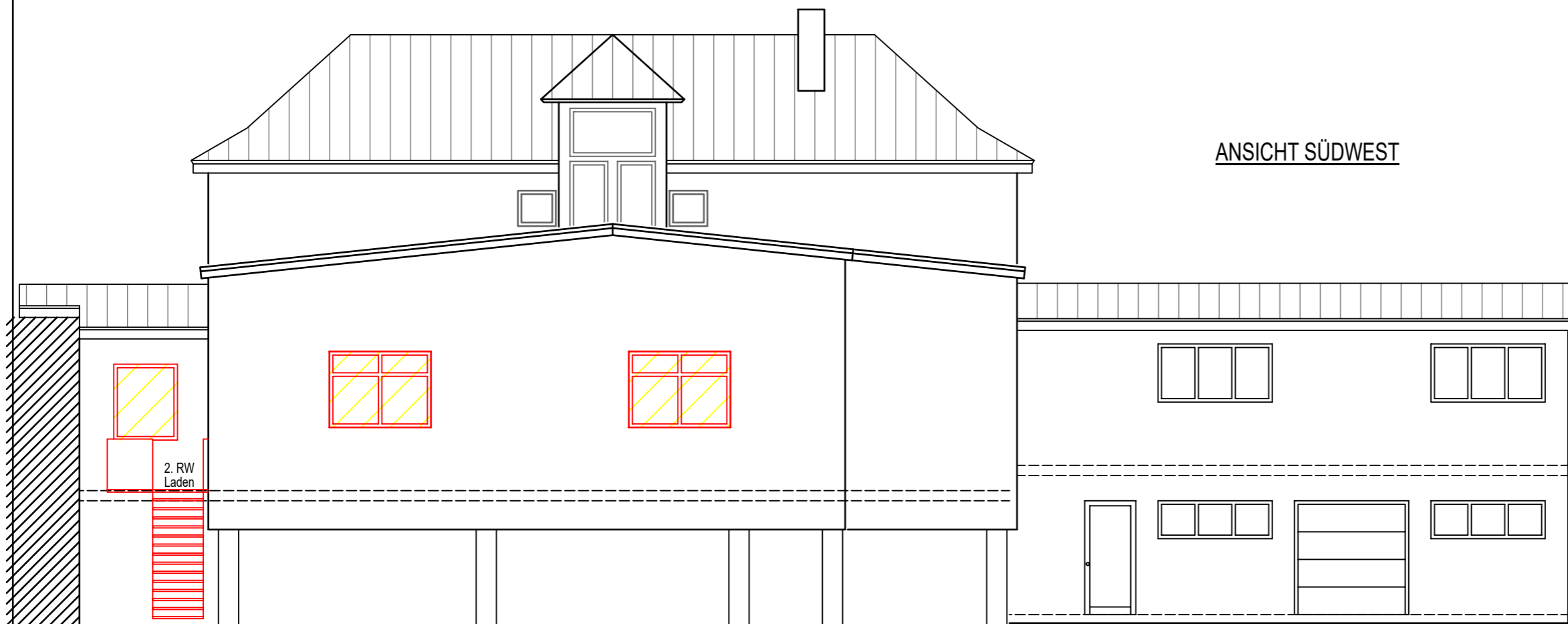

**Einbau einer Arztpraxis auf einer Teilfläche
des ehemaligen Ladens im Gebäude
Züttlinger Str. 8 in 74219 Möckmühl**

**Bauherrschaft:
Stadt Möckmühl
Hauptstr. 23
74219 Möckmühl**

Ansichten (SO+SW) - M. 1:100

GEFERTIGT: 08.05.2025

ARCHITEKTURBÜRO
WINDMÜLLER

Ute Windmüller, Dipl. Ing. (FH), Freie Architektin
Kirchfeldstr. 6 74249 Jagsthausen
Tel. 07943-587 - info@windmueller-architektur.de