

ANSICHT NORDWEST

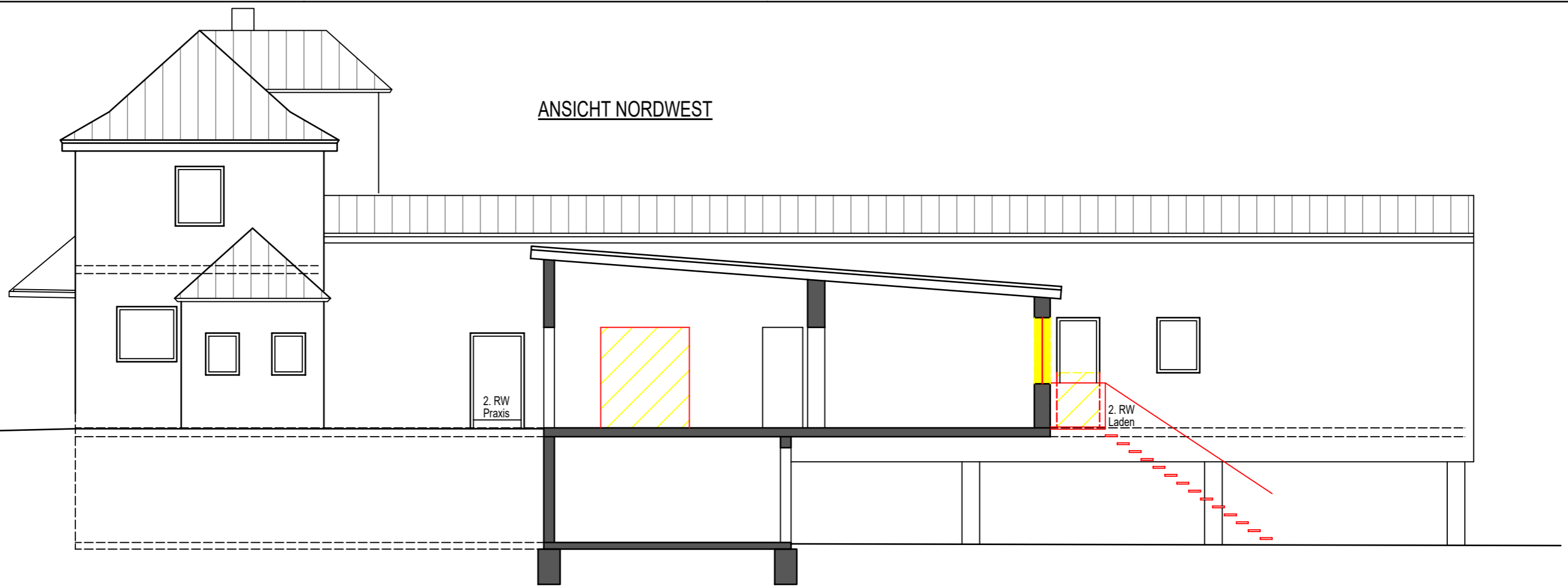

ANSICHT NORDOST



Einbau einer Arztpraxis auf einer Teilfläche  
des ehemaligen Ladens im Gebäude  
Züttlinger Str. 8 in 74219 Möckmühl

**Bauherrschaft:**  
Stadt Möckmühl  
Hauptstr. 23  
74219 Möckmühl

**Ansichten (NW+NO) - M. 1:100**

GEFERTIGT: 08.05.2025

ARCHITEKTURBÜRO  
**WINDMÜLLER**

Ute Windmüller, Dipl. Ing. (FH), Freie Architektin  
Kirchfeldstr. 6 74249 Jagsthausen  
Tel. 07943-587 - info@windmueller-architektur.de