

1 : 200 | DinA3

0
5

MAUERWERK / NEU

BETON

HOLZBAU

TROCKENBAU

BESTAND

ABBRUCH

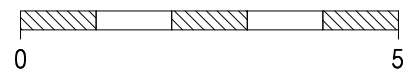
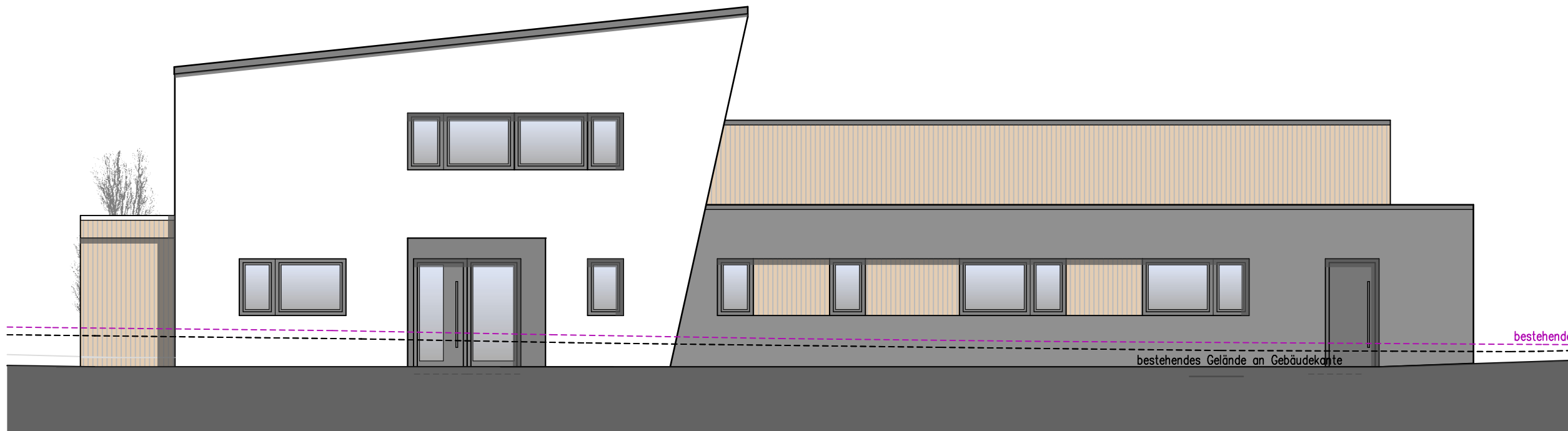

1 : 100 | DinA3

BAUVORHABEN
Neubau
Feuerwehrgebäude

Zeppelinstraße
FLURST. NR: 509
74219 Möckmühl – Züttlingen

PROJEKT-NR: 22-048

LEB. PHASE: 1-4

PLANINHALT: SÜDOSTANSICHT

PLAN-NR: 6

MAßSTAB: 1 : 100 | DinA3

GEZ/DATUM IS 22.11.2024

BAUHERR:

Stadt Möckmühl

Hauptstraße 23
74219 Möckmühl



HUBER Architekten und Ingenieure PartGmbH
Joachim Huber, Dipl.-Ing. (FH), Freier Architekt – 69429
Karl-von-Goebel-Straße 12
D-74842 Billigheim
tel: 06265 / 927078
j.huber@huber-architektur.net