



	MAUERWERK / NEU
	BETON
	HOLZBAU
	TROCKENBAU
	BESTAND
	ABBRUCH



<b>BAUVORHABEN</b> Neubau Feuerwehrgebäude  Zeppelinstraße FLURST. NR: 509 74219 Möckmühl – Züttlingen
PROJEKT-NR: 22-048
LEBST. PHASE: 1-4
PLANINHALT: <b>NORDOSTANSICHT</b>
PLAN-NR: 5
MASZTAB: 1: 100   Din A3
GEZ./DATUM: IS 22.11.2024
<b>BAUHERR:</b> Stadt Möckmühl  Hauptstraße 23 74219 Möckmühl

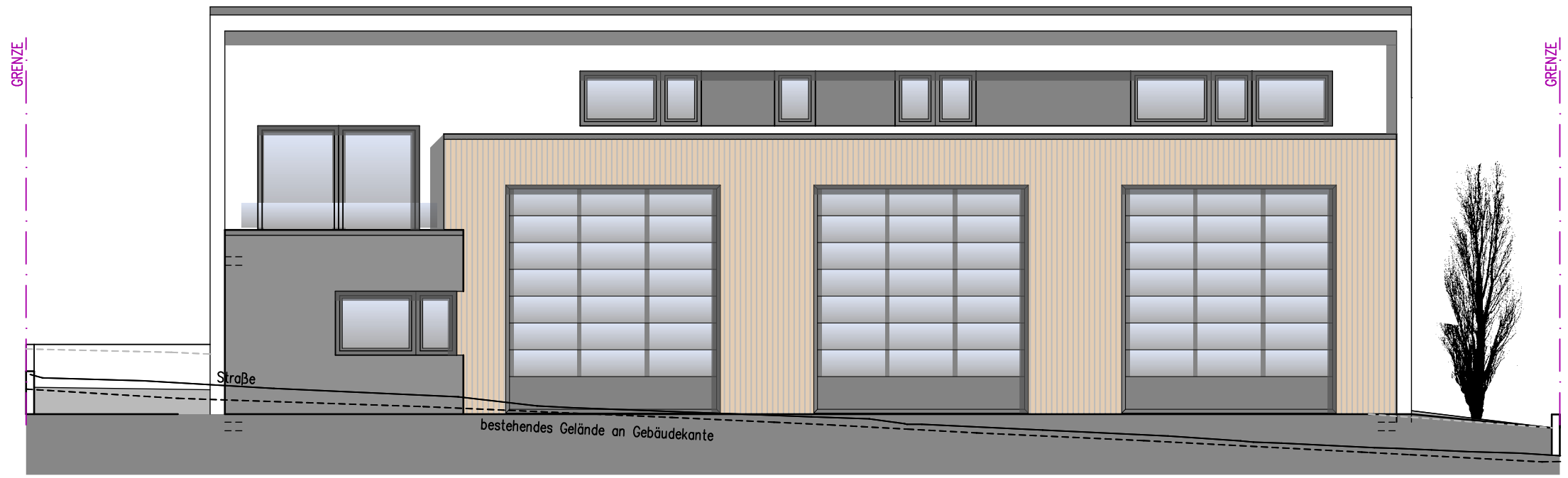

HUBER Architekten und Ingenieure PartGmbH  
Joachim Huber, Dipl.-Ing. (FH), Freier Architekt – 69429  
Karl-von-Goebel-Straße 12  
D-74842 Billigheim  
tel: 06265 / 927078  
j.huber@huber-architektur.net