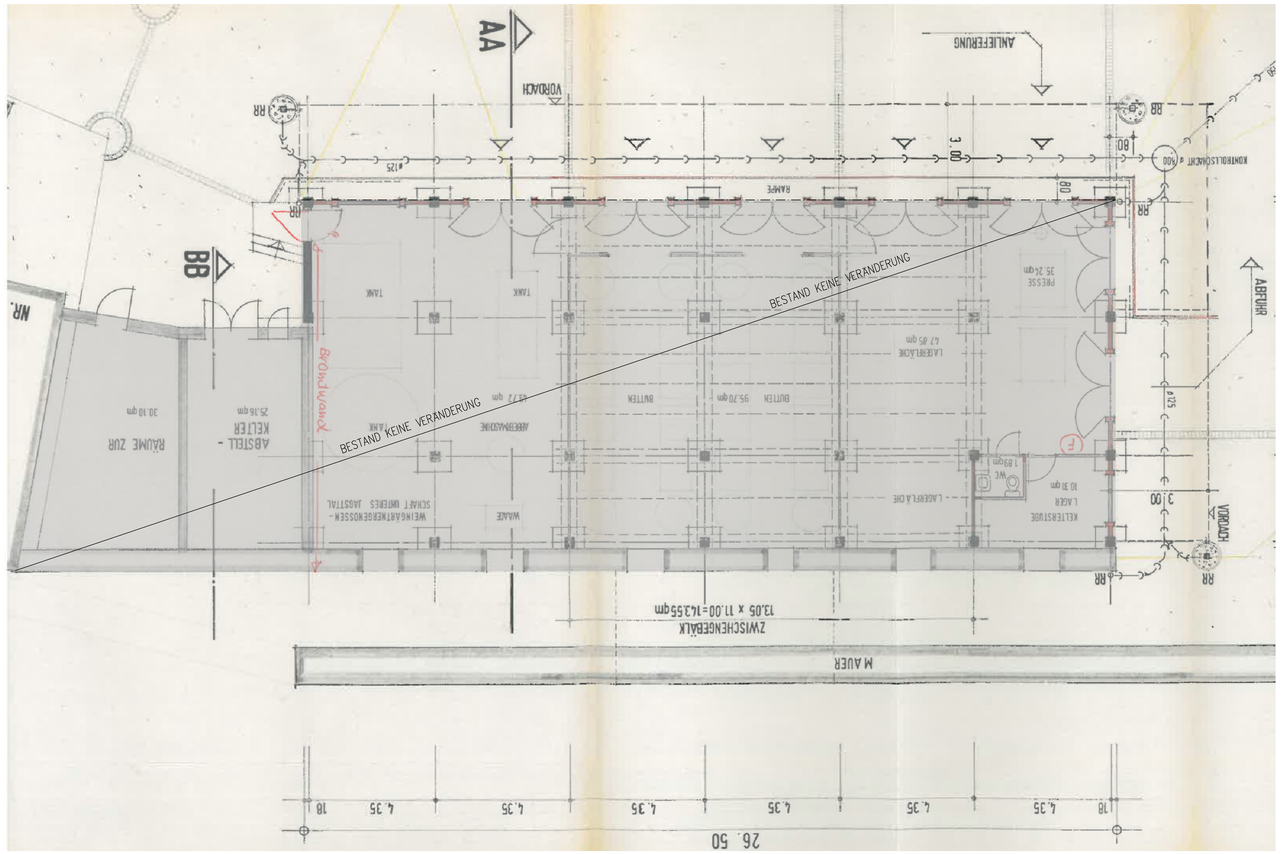

HANGGESCHOSS

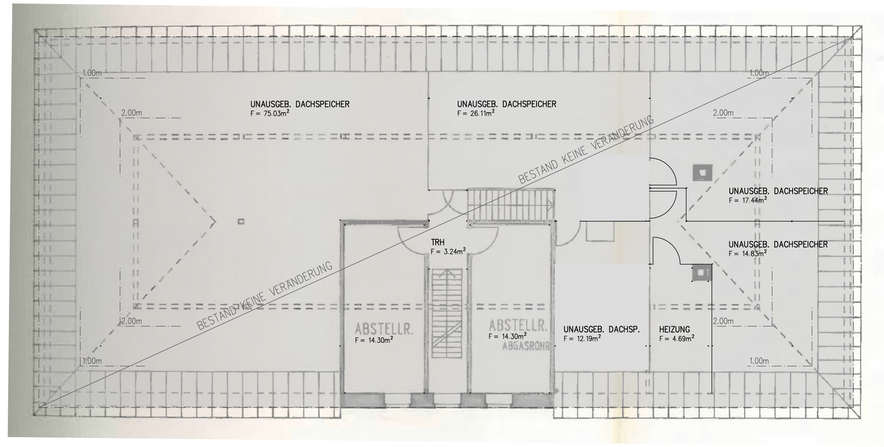

DACHGESCHOSS

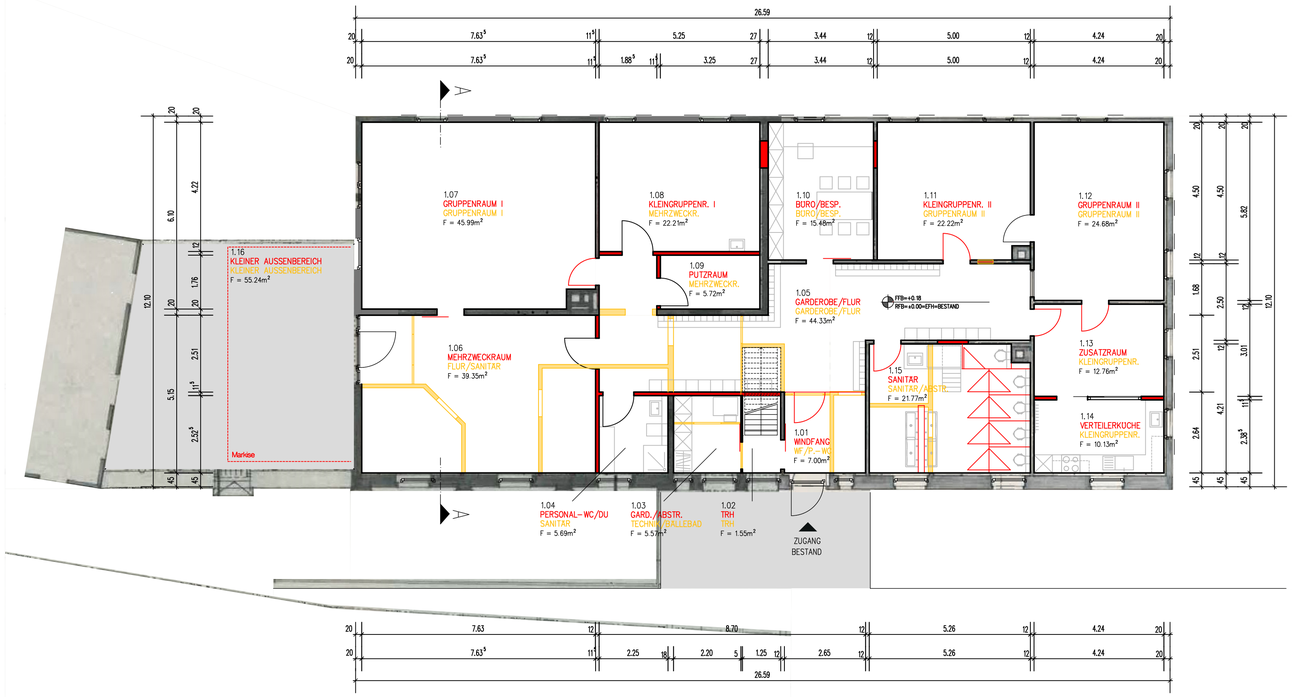

ERDGESCHOSS

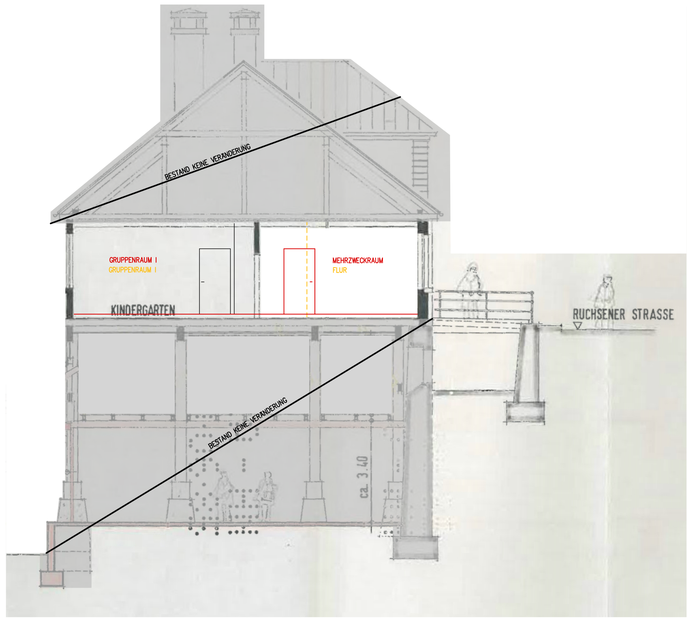

SCHNITT A–A

ANSCHLUSS AN BESTEHENDE ENTWASSERUNG UND HAUSANSCHLUSSE

BESTAND

MAUERWERK / NEU

BETON

ABBRUCH

BAUVORHABEN
UMBAU UND MODERNISIERUNG DES BESTEHENDEN KINDERGARTENS "ALTE KELTER"

RUCHSENER STR. 20
FLURST. NR. 4/2
74219 MOCKMÜHL

PROJEKT-NR.	19–076
LEIST. PHASE:	1–4
PLANINHALT:	GRUNDRISSE / SCHNITT
PLAN-NR.:	1
MAßSTAB:	1 : 100
GEZ./DATUM	AB 09.11.2021

BAUHERR:
STADT MOCKMÜHL
vertr. durch Herrn Bgm. Stammer
HAUPTSTR. 23
74219 MOCKMÜHL

HUBER architektur
HUBER Architekten PartGmbB
Joachim Huber, Dipl.–Ing. (FH), Freier Architekt – 69429
Karl–von–Goebel–Straße 12
D–74842 Billigheim
tel: 06265 / 927078
j.huber@huber–architektur.net