

**Zeichenerklärung**

|  |  |
|--|--|
|  | Höhenlinie   |
|  | best. Wasserleitung  |
|  | geplante Wasserleitung PE-100 RC mit Schutzmantel DN OD 90 x 8,2 mm + Dreifachrohr 3x DN OD 50   |
|  | geplante Wasserleitung PE-100 RC mit Schutzmantel DN OD 180 x 16,4 mm + Dreifachrohr 3x DN OD 50 |
|  | Biotop - Waldbiotopkartierung  |
|  | Biotop - Offenlandbiotopkartierung   |
|  | FFH-Mähwiese   |
|  | HQ 100   |
|  | Kleinrammbohrungen zur Baugrunderkundung   |

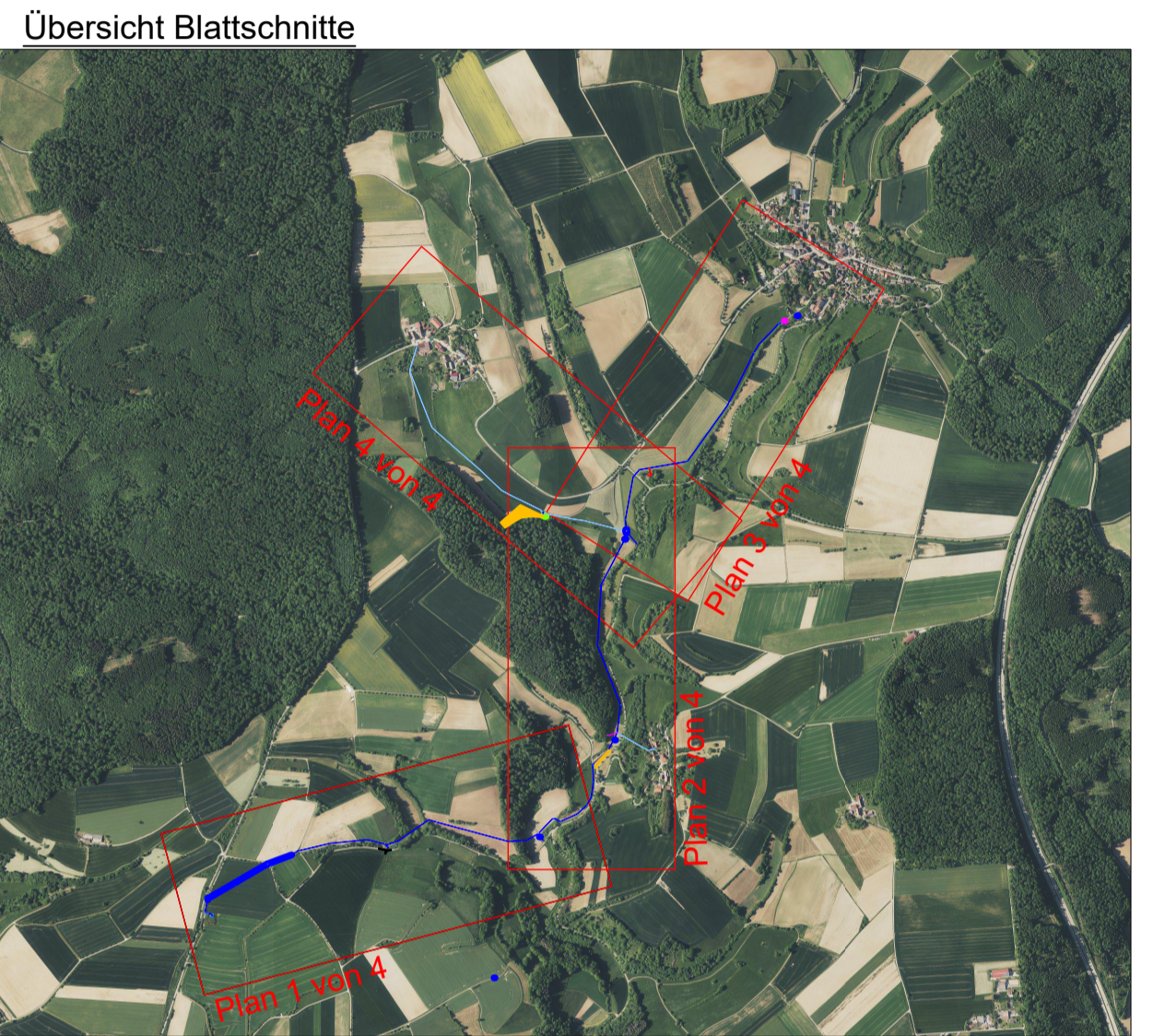

| Nr. | Art der Änderung und Ergänzung | Datum | Zeichen |
|-----|--------------------------------|-------|---------|
| a   |                                |       |         |
| b   |                                |       |         |
| c   |                                |       |         |
| d   |                                |       |         |
| e   |                                |       |         |

Stadtplanung Landschaftsarchitektur Umwelplanung  
 Verkehrsplanung Siedlungswasserwirtschaft  
 Wasserbau Wasserversorgung Sportanlagen  
 Ingenieurvermessung Geo-GIS

**KEHLE**  
 INGENIEURBÜRO  
 GmbH

Kehle Ingenieurbüro GmbH  
 Keltergasse 5 74861 Neudenu  
 Tel. 06264/9282-0 Fax 06264/9282-29  
 email: neudenu@kehle-ing.de

|  |                                      |
|--|--------------------------------------|
| Kreis Heilbronn<br>Stadt Möckmühl                          | Anlage<br>Plan<br>2<br>3 von 4       |
| Sicherung der Wasserversorgung<br>Korb, Hagenbach, Dippach | Datum<br>04.09.2024<br>Zeichen<br>JM |
| - Station 2+500 bis Anschluss Korb                         | geprüft<br>04.09.2024<br>JM          |
|  | Lageplan<br>M 1:1.000                |
|  | Kalkulationsplan                     |

Anerkant: \_\_\_\_\_ Planverfasser: \_\_\_\_\_