Gemeinde: Stadt Möckmühl

Projekt: **Große Binsachstraße**
Planart: Lageplan M 1:250

Mehrmengen durch Verlängerung
d. Wasserleitung bis Mitte Hausnr. 15

Möckmühl, den 20.05.2021

Stadtplanung Landschaftsarchitektur Umweltplanung
Verkehrsplanung Siedlungswasserwirtschaft
Wasserbau Wasserversorgung Sportanlagen
Ingenieurvermessung Geo-GIS
Kehle Ingenieurbüro GmbH
Keltergasse 5 74861 Neudenau
Tel. 06264/9282-0 Fax 06264/9282-29
email: neudenau@kehle-ing.de
KEHLE INGENIEURBÜRO GmbH

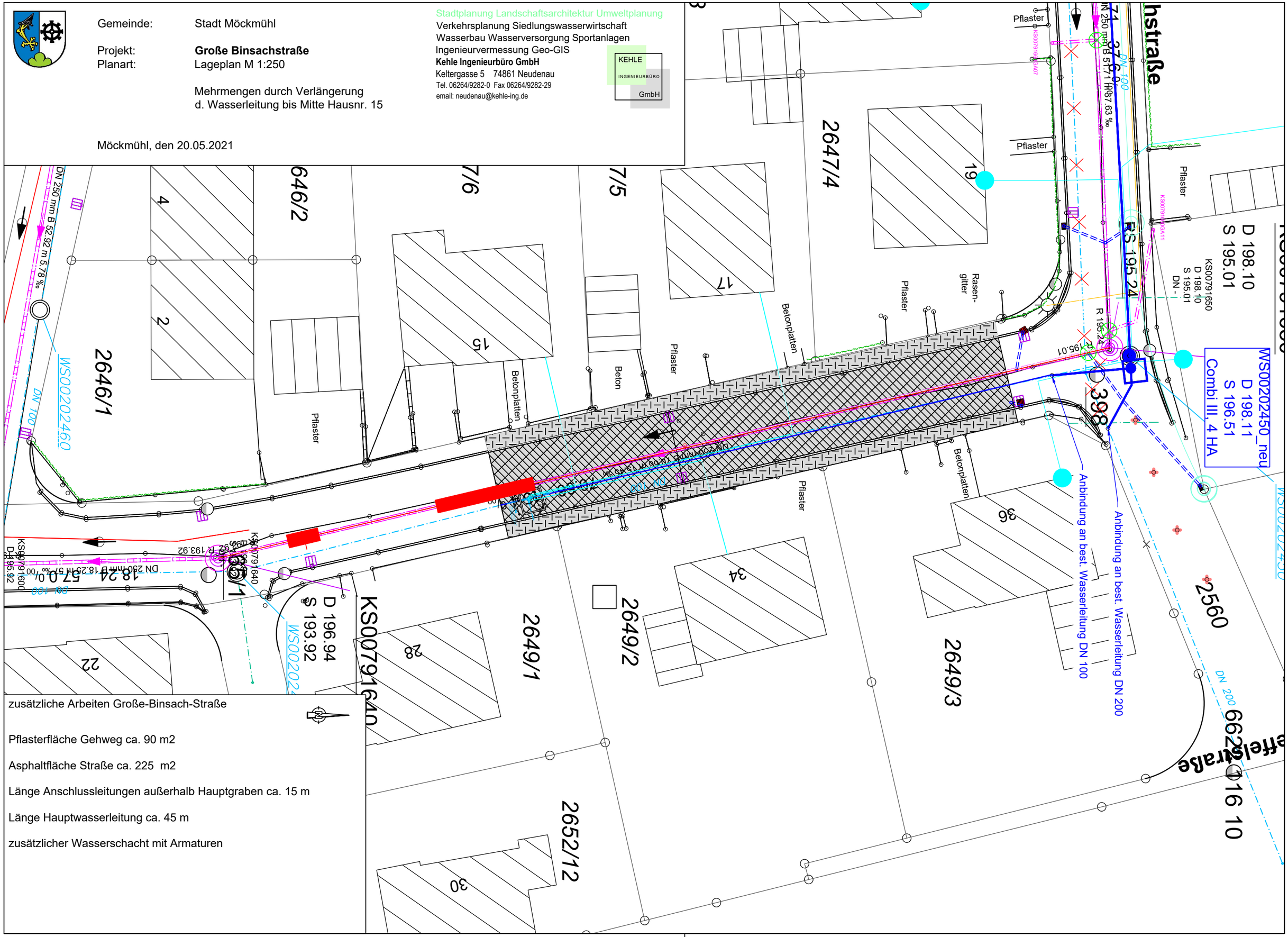

zusätzliche Arbeiten Große-Binsach-Straße

Pflasterfläche Gehweg ca. 90 m2

Asphaltfläche Straße ca. 225 m2

Länge Anschlussleitungen außerhalb Hauptgraben ca. 15 m

Länge Hauptwasserleitung ca. 45 m

zusätzlicher Wasserschacht mit Armaturen